Раздел 1. Мир накануне войны.

1. 1933 год – приход к власти в Германии фашистов.

Новый курс» СССР во внешней политике.

1. Отход от восприятия всех «империалистических» государств как реальных врагов, готовых в любой момент начать войну против СССР.
2. Стремление создать <u>систему коллективной безопасности в Европе в союзе с демократическими странами</u> против Германии и Японии.

1. 1933 год – установление дипломатических отношений с США.
2. 1934 год – вступление СССР в Лигу Наций.
3. 1935 год – договоры о взаимопомощи с Францией и Чехословакией.
4. 1935-1936 гг. – осуждение СССР агрессивных действий Германии и Италии.



Нарком иностранных дел
М.М. Литвинов

**«Новый курс»
советской
дипломатии
во многом
был связан
с деятельностью
нового наркома
иностранных дел
М.М. Литвинова
(1930-1939)
С мая 1939 наркомом
становится В.М. Молотов**

2. Политика «умиротворения» агрессора

1935- Италия начала войну против Эфиопии

- **1936, лето - фашистский переворот в Испании. Гражданская война в Испании. В 1939 установление режима Франко**
- **1936-ввод германских войск в Рейнскую зону**
- **1936 – Антикоминтерновский пакт Германии и Японии о совместной борьбе с коммунистами в 1937 + Италия = «ось Берлин-Токио-Рим» В сентябре 1940 года был заключен Тройственный пакт: Германия + Япония + Италия**

- 1937-1938-агрессия Японии в Китае и на Дальнем Востоке. Помощь только СССР.
- 1938, март-аншлюс Австрии
- 1938 , сентябрь– Мюнхенское соглашение – согласие Англии и Франции на отторжение от Чехословакии Судетской области и присоединение к Германии
- 1939, март-оккупация всей Чехословакии. Чехия превратилась в германский протекторат Богемия
- 1939, май «Стальной пакт» Германии и Италии, направленный против стран Запада

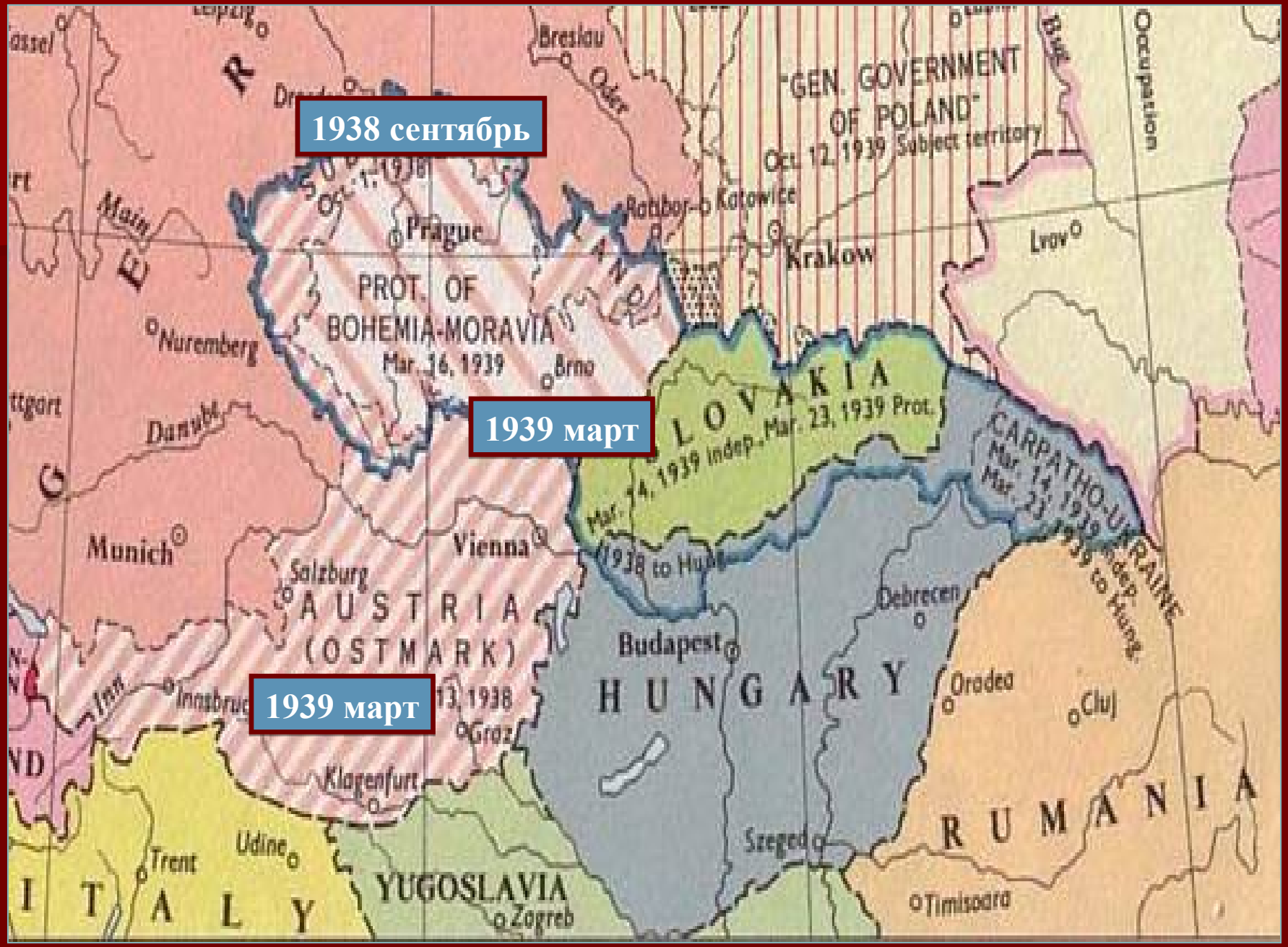
1938 сентябрь
1939 март
1939 март
"GEN. GOVERNMENT OF POLAND"
Oct. 12, 1939 Subject territory
PROT. OF BOHEMIA-MORAVIA
Mar. 16, 1939
Prague
Brno
Nuremberg
Munich
Vienna
Salzburg
AUSTRIA (OSTMARK)
Innsbruck
Graz
Klagenfurt
Katowice
Krakow
Lvov
Budapest
HUNGARY
Debrecen
Oradea
Cluj
Szeged
Timisoara
RUMANIA
YUGOSLAVIA
Zagreb
Trent
Udine
ITALY
Danube
Main
Breslau
Occupation

2.1 Мюнхенский сговор: Гитлер, Муссолини, Чемберлен, Даладье



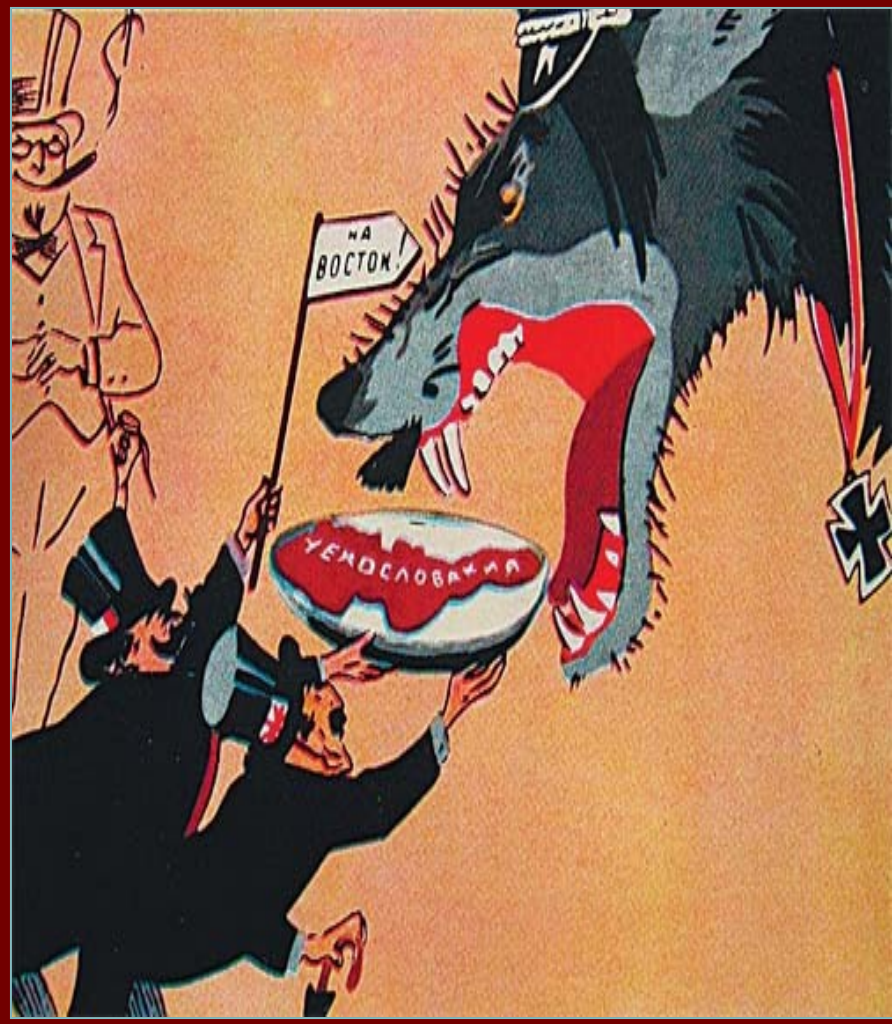

3. Европейское направление внешней политики СССР

- 1935- договор о взаимопомощи с Францией и Чехословакией
- 1936- участие СССР в Гражданской войне в Испании против фашистского режима генерала Франко
- 1939-попытки СССР заключить военные договоры с Англией и Францией. Переговоры затягивались.
- 23 августа 1939- пакт Молотова- Риббентропа секретные протоколы о разделе сфер влияния в Европе.
- 28 сентября 1939 – Договор о дружбе и границе м/у СССР и Германией

3. 1 Гражданская война в Испании 1936-1939







Диктатор Испании генерал Франко 1939-1975



3.2 Договор о ненападении между Германией и Советским Союзом. 23 августа 1939 года.

Молотов подписывает договор, за ним Риббентроп, справа Сталин

ПРОТОКОЛ

к договору о ненападении между Германией и Союзом Советских Социалистических Республик.

Полномочные представители обеих сторон в доверительных беседах обсудили вопрос о границах сфер их влияния в Восточной Европе. Эти беседы повели к следующим выводам.

Во-первых: В случае территориальной и политической реорганизаций в районах, принадлежащих прибалтийским странам-Финляндии, Эстонии, Латвии и Литве северная граница Литвы должна служить границей между сферами влияния Германии и СССР. В связи с этим обе договаривающиеся стороны признают интересы Литвы в районе Вильны.

Во-вторых: В случае территориальной и политической реорганизации в районах, принадлежащих Польскому государству границы между сферами Германии и СССР должны проходить примерно по линии рек Нарева, Вислы и Сана. Вопрос о том, соответствует ли дальнейшее существование независимого Польского государства интересам обеих договаривающихся сторон и как должны проходить границы этого государства может быть окончательно решен только на протяжении дальнейших политических событий. Но во всяком случае оба договаривающихся правительства решат этот вопрос путём дружественного соглашения.

В-третьих: Что касается юго-восточной Европы, обращаетя внимание на интересы СССР в Бессарабии. Германская сторона заявляет о своей полной политической незаинтересованности в этих районах.

В-четвёртых: Обе стороны будут держать этотпротокол в полной тайне.

Подписано в Москве
23 августа 1939 года

По уполномочию Германского правительства
Иоахим фон Риббентроп

По уполномочию правительства СССР
В. Молотов

Секретный дополнительный протокол.

При подписании договора о ненападении между Германией и Союзом Советских Социалистических Республик нижеподписавшиеся уполномоченные обеих сторон обсудили в строго конфиденциальном порядке вопрос о разграничении сфер обоюдных интересов в Восточной Европе. Это обсуждение привело к нижеследующему результату:

1. В случае территориально-политического переустройства областей, входящих в состав Прибалтийских государств (Финляндия, Эстония, Латвия, Литва), северная граница Литвы одновременно является границей сфер интересов Германии и СССР. При этом интересы Литвы по отношению Виленской области признаются обеими сторонами.

2. В случае территориально-политического переустройства областей, входящих в состав Польского Государства, граница сфер интересов Германии и СССР будет приблизительно проходить по линии рек Нарева, Вислы и Сана.

Вопрос, является ли в обоюдных интересах желательным сохранение независимого Польского Государства и каковы будут границы этого государства, может быть окончательно выяснен только в течение дальнейшего политического развития.

Во всяком случае, оба Правительства будут решать этот вопрос в порядке дружественного обоюдного согласия.

F19 184

Раздел территории Польши







1 сентября 1939 нападение Германии на Польшу

17 сентября 1939 вход в Польшу войск РККА

3. 3 Осуществление СССР условий секретных протоколов пакта Молотова-Риббентропа:

17 сентября 1939 года – Красная Армия взяла под свой контроль Западную Украину и Западную Белоруссию, а в ноябре они законодательно были включены в состав Белорусской и Украинской СССР.

Июнь 1940 г. – отторжение от Румынии Бессарабии и Северной Буковины и присоединение их к СССР.

1939-1940 гг. – присоединение Литвы, Латвии и Эстонии к СССР.



Парад в Брест-Литовске 1939



Гудериан и Кривошеин принимают парад

Ноябрь 1940 Германия предложила СССР присоединиться к Тройственному пакту



Расширение советской территории в 1939-1940гг.

4. 30 ноября 1939 г. – 12 марта 1940 г. – советско-финляндская война (зимняя война) – присоединение к СССР Карельского перешейка и северного побережья Ладожского озера



Семен Константинович Тимошенко





Карл Густав фон Маннергейм

Линия Маннергейма



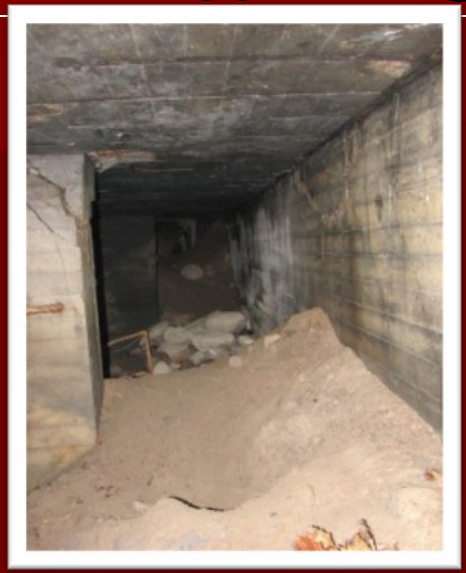









Финские солдаты на позициях

Прорыв линии Маннергейма



СССР предложил Финляндии обменять часть Карельского перешейка на земли в др. части Карелии, чтобы удалить границы от Ленинграда.

В ответ на отказ СССР денонсировал договор о ненападении.

30 ноября началась война.

Финны, опираясь на мощный оборонительный рубеж - линию Маннергейма, оказали отчаянное сопротивление. Начало войны было расценено международной общественностью как акт агрессии и СССР был исключен из Лиги Наций.

Потери финнов

Убитыми — около 26 000 человек
Ранеными — около 40 000 человек
Пленными — около 1 000 человек

Советские потери

Погибло и умерло от ран на этапах санитарной эвакуации — 71 214
Умерло в госпиталях от ран и болезней — 16 292
Пропало без вести — 39 369
Всего по этим спискам безвозвратные потери составили 126 875 военнослужащих

5. Дальневосточная политика СССР в 1930-е гг.

Второй очаг войны на Дальнем Востоке

1931 год – захват Японией Маньчжурии.

1936 год – Антикоминтерновский пакт между Германией и Японией.

1937, лето – нападение Японии на Китай.

1938, лето – столкновение Японии и СССР в Маньчжурии на озере Хасан.

1939, май – отражение японской агрессии советскими войсками на реке Халкин-Гол

Международные отношения в 1930-е гг.

- *Задание 1. Заполнить таблицу «Захваты и конфликты в 30-е гг. в Европе и мире»*

- *Задание 2. Продолжите историческое высказывание:*
- *Система коллективной безопасности в Европе не была создана, потому что...*
- *Мюнхенское соглашение было направлено на…*
- *В 30-е гг. в Европе и мире назревала новая мировая война из-за...*

- *Задание 3. Перечислите три тенденции развития международных отношений и охарактеризуйте каждую из них.*
- *Задание 4. Как вы можете объяснить и прокомментировать слова премьер-министра Англии Н. Чемберлена после возвращения из Мюнхена: «Я привез вам мир»?*

Таблица «Захваты и конфликты в 30-е гг. в Европе и мире»

Год	Место	Инициаторы	Цели	Итоги

Вопросы и задания к разделу

- *1. Какие факторы определили изменение международного положения СССР в начале 1930-х гг.?*
- *2. Что такое система коллективной безопасности в Европе? В связи с чем возникла необходимость ее создания?*
- *3. Охарактеризуйте попытки СССР создать систему коллективной безопасности в Европе. Почему они завершились неудачей?*
- *4. Составьте хронологическую таблицу развития международных событий накануне Второй мировой войны.*
- *5. Охарактеризуйте положение СССР на мировой арене перед Второй мировой войной. Какие из внешнеполитических акций Советского Союза оказали наибольшее влияние на развитие международных событий?*
- *6. Составьте тезисы ответа по теме: "Советско-германские отношения накануне Второй мировой войны". Отразите свою точку зрения на мотивы и значение заключения пакта о ненападении с Германией и секретного протокола к нему.*